

2. ÄNDERUNG DES LANDSCHAFTSPLANES

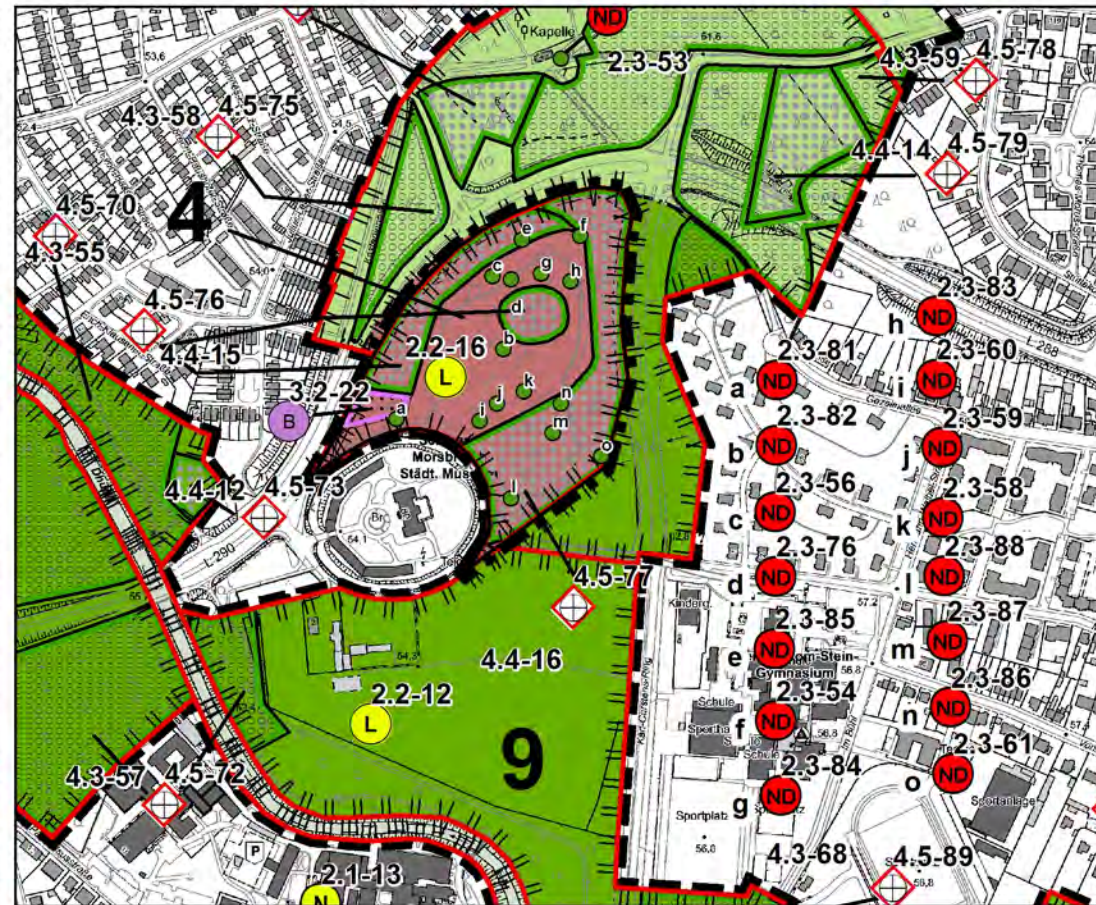

STADTTTEIL: ALKENRATH

BEREICH: SCHLOSS MORSBROICH

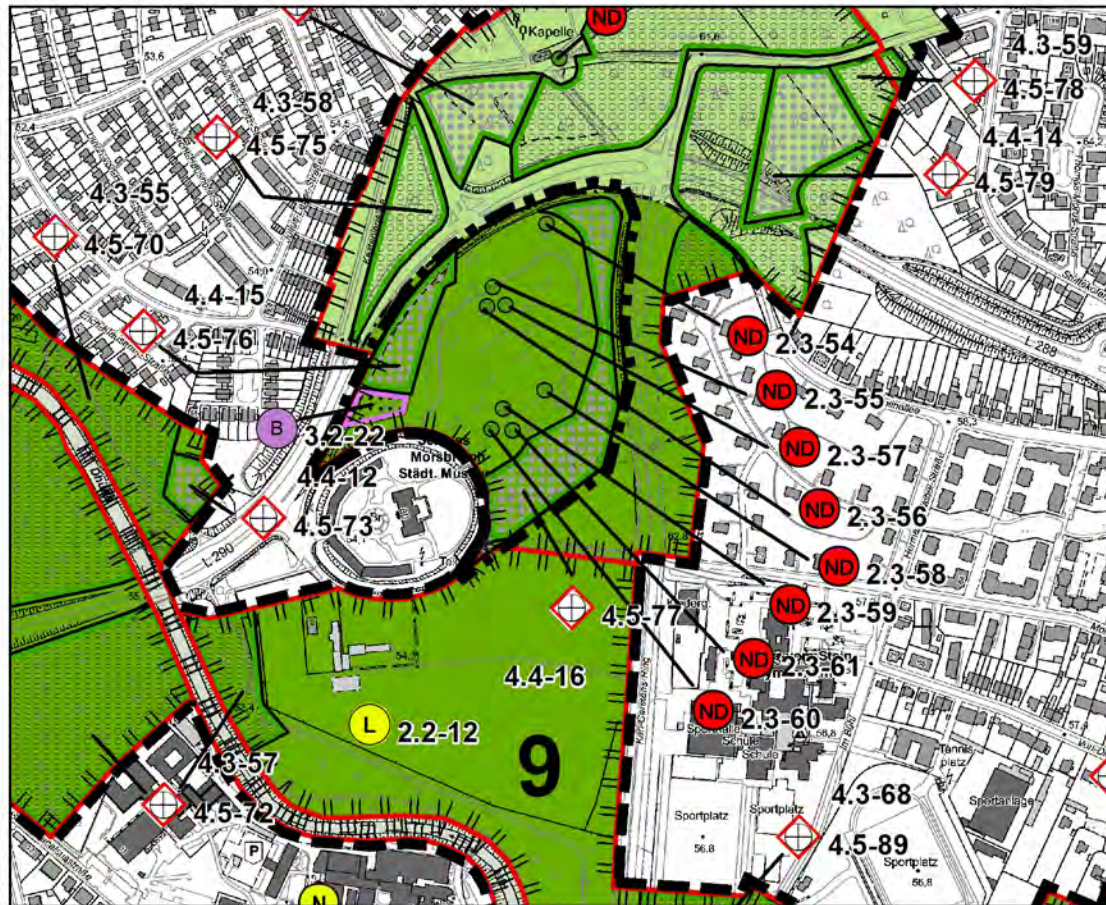

VORHANDENE DARSTELLUNG M.: 1:7.500

GEPLANTE DARSTELLUNG M.: 1:7.500

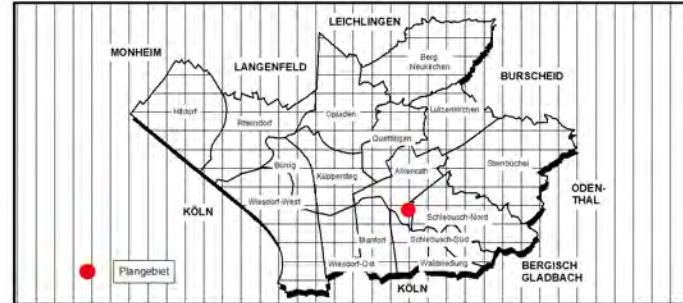

Änderungsbereich

- Grenze des räumlichen Geltungsbereiches des bestehenden Landschaftsplanes
- Stadtgrenze

Entwicklungsziele für die Landschaft

- Erhaltung einer mit natürlichen Landschaftselementen reich oder vielfältig ausgestatteten Landschaft
- Anreicherung einer im ganzen erhaltungswürdigen Landschaft mit gliedernden und belebenden Elementen
- Wiederherstellung einer in ihrer Oberflächenstruktur, ihrem Wirkungsgefüge oder in ihrem Erscheinungsbild geschädigten oder stark vernachlässigten Landschaft für eine Erholungsnutzung
- Wiederherstellung einer in ihrer Oberflächenstruktur, ihrem Wirkungsgefüge oder in ihrem Erscheinungsbild geschädigten oder stark vernachlässigten Landschaft als funktionsfähige Lebensstätte für Pflanzen und Tiere
- Ausbau der Landschaft für die Erholung oder den Fremdenverkehr
- Ausstattung der Landschaft für Zwecke des Immissionsschutzes oder zur Verbesserung des Klimas
- Erhaltung von geomorphologisch prägenden Landschaftsteilen und ihre Hervorhebung sowie ökologische Aufhebung durch Anreicherung mit gliedernden und belebenden Elementen
- Erhaltung einer mit natürlichen Landschaftselementen reich oder vielfältig ausgestatteten Landschaft und ihre Gestaltung als öffentliche Grünanlage
- Herstellung der Leistungsfähigkeit des Naturhaushaltes und landschaftsgerechte Gestaltung des Landschaftsbildes bei Eingriffen in Natur und Landschaft
- Erhaltung von Grünflächen
- Erhaltung des Europäischen Naturerbes und Aufbau und Schutz des Europäischen ökologischen Netzes Natura 2000

Besonders geschützte Teile von Natur und Landschaft

- 2.1 Naturschutzgebiet
- 2.2 Landschaftsschutzgebiet
- 2.3 Naturdenkmal
- 2.4 Geschützter Landschaftsbestandteil (flächenförmig)
- 2.4 Geschützter Landschaftsbestandteil (punkt förmig)

Zweckbestimmung für Brachflächen

- 3.1 Natürliche Entwicklung
- 3.2 Bewirtschaftung oder Pflege
- 3.3 Anderweitige Sondernutzung

Besondere Festsetzungen für die forstliche Nutzung

- 4.1 Untersagung der Erstaufforstung
- 4.3 Beibehaltung des Bestandes mit Laubholz
- 4.4 Wiederaufforstung mit bestimmtem Laubholzanteil
- 4.5 Untersagung einer bestimmten Form der Endnutzung

Entwicklungs-, Pflege- und Erschließungsmaßnahmen

- 5.1 Anpflanzungen Baumreihe / Allee
- 5.2 Baumgruppe / Einzelbaum
- 5.3 Gehölzgruppe, -streifen
- 5.2 Aufforstungen
- 5.3 Herrichtung von Abgrabungsflächen oder anderen geschädigten Grundstücken
- 5.5 Pflegemaßnahmen
- 5.7 Anlage von Wander-, Rad- und Reitwegen
- Wanderweg
- Radweg
- kombinierter Rad- und Wanderweg
- Reitweg
- 5.8 Weitere kombinierte Entwicklungs-, Pflege- und Erschließungsmaßnahmen

<p>Rechtsgrundlagen: Landesnaturgesetz NRW - LNatschG NRW, d. F. d. B. vom 26. März 2019 (GV. NRW. S. 193)</p>	<p>Am ____ 2020 hat der Ausschuss für Stadtentwicklung, Planen und Bauen die Aufstellung der Änderung des Landschaftsplans gem. § 14 (1) LNatschG NRW beschlossen und ist gemäß § 14 (1) Satz 2 LNatschG NRW am ____ ortsüblich bekannt gemacht worden.</p> <p>Leverkusen, den _____</p> <p>Der Oberbürgermeister i. V. Beigeordnete</p>	<p>Am ____ hat der Ausschuss für Stadtentwicklung, Planen und Bauen den Beschluss zur Durchführung der frühzeitigen Beteiligung der Öffentlichkeit gefasst.</p> <p>Leverkusen, den _____</p> <p>Der Oberbürgermeister i. V. Beigeordnete</p>	<p>Nach ortsüblicher Bekanntmachung am ____ wurde die frühzeitige Beteiligung der Öffentlichkeit gem. § 16 LNatschG NRW in der Zeit vom ____ bis einschließlich ____ durchgeführt.</p> <p>Leverkusen, den _____</p> <p>Der Oberbürgermeister i. V. Beigeordnete</p>	<p>Am ____ hat der Ausschuss für Stadtentwicklung, Planen und Bauen die Änderung des Landschaftsplans mit Begründung als Entwurf zur öffentlichen Auslegung beschlossen.</p> <p>Leverkusen, den _____</p> <p>Der Oberbürgermeister i. V. Beigeordnete</p>
<p>Nach ortsüblicher Bekanntmachung am ____ hat die Änderung des Landschaftsplans als Entwurf mit der Begründung gem. § 17 LNatschG NRW in der Zeit vom ____ bis einschl. ____ öffentlich ausgelegt</p> <p>Leverkusen, den _____</p> <p>Der Oberbürgermeister i. V. Beigeordnete</p>	<p>Der Rat hat in seiner Sitzung am ____ die Änderung des Landschaftsplans mit Begründung beschlossen.</p> <p>Leverkusen, den _____</p> <p>Der Oberbürgermeister</p>	<p>Die Änderung des Landschaftsplans mit der Begründung wird hiermit ausgefertigt.</p> <p>Leverkusen, den _____</p> <p>Der Oberbürgermeister</p>	<p>Die Änderung des Landschaftsplans ist gem. § 18 LNatschG NRW angezeigt worden. Eine Verletzung von Rechtsvorschriften ist nicht geltend gemacht worden.</p> <p>Köln, den _____</p> <p>Bezirksregierung Köln</p>	<p>Das erfolgte Anzeigeverfahren über die Änderung des Landschaftsplans bei der Bezirksregierung ist am ____ ortsüblich bekanntgemacht worden.</p> <p>Leverkusen, den _____</p> <p>Der Oberbürgermeister</p>

FACHBEREICH STADTPLANUNG KO_612_04_19